

ORGANIZZANO

VISITA TECNICA: GRATTACIELO INTESA SAN PAOLO e ALLIANZ STADIUM TORINO - Sabato, 13 Aprile 2019

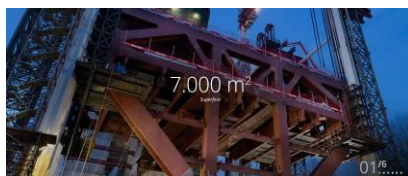

Il **GRATTACIELO INTESA SAN PAOLO**, sede dell'omonimo gruppo bancario, è stato progettato da **Renzo Piano Building Workshop**. Si sviluppa verticalmente su 44 livelli, di cui 38 fuori terra e 6 interrati, **raggiungendo una altezza di 166 metri, due in meno rispetto alla Mole Antonelliana**.

Gli elementi strutturali sono costituiti da un nucleo, che contiene i vani per i diciassette ascensori e le scale, e uno scheletro portante, disposto secondo pianta di 7000 mq, che sostiene l'involucro esterno in alluminio e vetro.

La superficie complessiva di 68.000 metri quadri comprende, oltre ad uffici, anche un auditorium ed una serra bioclimatica, situata all'ultimo piano. Il progetto di Piano riserva un'importanza particolare alla sostenibilità.

Il grattacielo ha ottenuto la **certificazione energetica per la classe A**.

Nel 2015 il Green Building Council gli ha conferito la **certificazione LEED Platinum**, risultando il grattacielo europeo più ecologico e tra i primi dieci al mondo nella categoria New Constructions.

Nel 2016 l'importante sito specializzato Archdaily.com l'ha premiato come **Building of the Year** della categoria "Uffici".

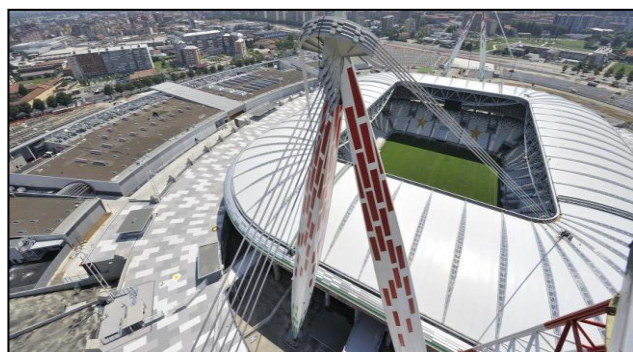
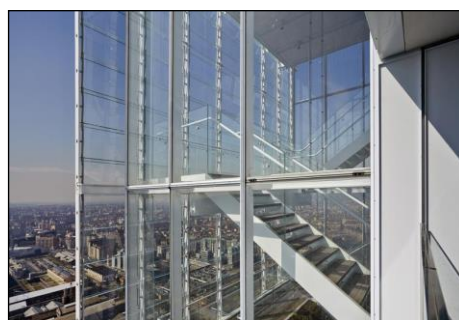
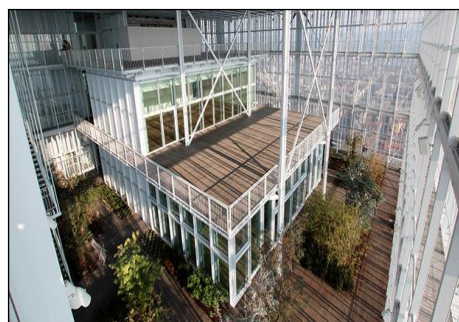

L'**ALLIANZ STADIUM**, noto anche come **Juventus Stadium**, è un impianto calcistico di Torino, situato nei quartieri Vallette e Lucento di proprietà della società calcistica Juventus Football Club.

Sesto stadio italiano per capienza con 41 507 spettatori, nonché il primo del Piemonte, sorge sulla stessa area del preesistente e demolito stadio delle Alpi, di cui riutilizza parte delle strutture.

Prima struttura calcistica italiana priva di barriere architettoniche nonché **primo impianto ecocompatibile al mondo**. Inoltre rappresenta il primo impianto moderno di proprietà di un club nel Paese.

Ritenuto tra gli **impianti più avanzati a livello mondiale**, oltre che uno dei **simboli architettonici della Torino contemporanea** nonché tra i maggiori poli di attrazione turistica della città, lo Stadium è stato premiato con lo Stadium Innovation Trophy al Global Sports Forum 2012 quale scenario sportivo più innovativo d'Europa.



Svolgimento della giornata:

- Ore 6:30 ritrovo dei partecipanti a Lecco presso la sede ANCE - Ordine degli Ingegneri di Lecco
- Ore 7:00 partenza in bus da Lecco
- Ore 10:00 visita Tecnica guidata al Grattacielo Intesa San Paolo (durata 2 ore)
- Ore:12:30 trasferimento in bus presso il Ristorante "Il Circolo dell'Unione Industriale Torino" per il pranzo a buffet
- Ore:14:30/15:00 contributo tecnico e visita guidata all'Allianz Stadium (durata 70 minuti) ed al JMuseum (libera – max 40 minuti)
- Ore 16:30/17:00 ritrovo dei partecipanti e partenza da Torino per rientro in Lecco
- Ore 19:30 Arrivo previsto a Lecco

Costi

Partenza da Lecco

- **55,00 €** viaggio in pullman + pranzo.
- **73,00 €** (55,00 € + 18,00 €**) viaggio in pullman + pranzo + ingresso all'Allianz Stadium+JMuseum.

Partecipanti da Torino

- **30,00 €** pranzo.
- **48,00 €** (30,00€ + 18,00€**) pranzo + ingresso all'Allianz Stadium+JMuseum.

** Il prezzo dell'ingresso all'Allianz Stadium+JMuseum indicato è previsto per gruppo di minimo 25 partecipanti.

I pagamenti verranno effettuati tramite bonifico bancario al proprio Ordine o Associazione di appartenenza secondo le modalità indicate dalle segreterie, per motivi organizzativi entro e non oltre il **22/03/2019**.

Iscrizione:

- per gli iscritti all'Ordine degli Ingegneri deve essere effettuata sul portale ISI-Formazione.
- per gli iscritti ad ANCE tramite la propria segreteria di appartenenza.

Per motivi organizzativi, le adesioni dovranno essere effettuate entro il giorno **15/03/2019**.

Per motivi logistici è previsto un numero massimo di **partecipanti** pari a **40** e le iscrizioni verranno accettate in ordine di data fino ad esaurimento posti.

Agli Ingegneri partecipanti saranno attribuiti 3CFP.

N.B. Dovendo trasmettere anticipatamente alle strutture che andremo a visitare i nominativi dei partecipanti chiediamo cortesemente di iscriversi solo se si ha la certezza di partecipare alla visita e di compilare la seguente scheda e trasmetterla alle proprie segreterie.

SCHEDA DI ADESIONE
VISITA TECNICA GRATTACIELO SAN PAOLO E ALLIANZ STADIUM

Nome: _____

Cognome: _____

Ordine/Associazione: _____

Partenza da Lecco

- Trasferimento Bus + Grattacielo Intesa San Paolo + Pranzo + Allianz Stadium-Museo € 73,00
- Trasferimento Bus + Grattacielo Intesa San Paolo + Pranzo € 55,00

Partecipanti da Torino

- Grattacielo Intesa San Paolo + Pranzo + Allianz Stadium-Museo € 48,00
- Grattacielo Intesa San Paolo + Pranzo € 30,00

Trasmettere la scheda compilata a:

Ordine Ingegneri di Lecco

segreteria@ordinglc.it

ANCE Lecco-Sondrio

giovani@anceleccosondrio.it

DATI PER FATTURAZIONE:

Ragione sociale: _____

Indirizzo: _____

Cap: _____ Città: _____ Prov.: _____

Telefono: _____

Mail: _____

PEC: _____

P.IVA: _____ C.F.: _____

Codice Univoco per fatturazione elettronica: _____